Gemeindenachrichten der Gemeinde St. Pantaleon

Zugestellt durch Post.at

AUSGABE 11 Dezember 2023 AMTLICHE MITTEILUNG

Auszeichnung klimaaktiver Betrieb

Im Bild: Tobias Fuchs und Gerhard Fuchs (Geschäftsführung) mit Klimaschutzministerin Leonore Gewessler (BMK); Foto: Peter Griesser

Das Klimaschutzministerium (BMK) zeichnete am Donnerstag, den 19. Oktober 2023, im Rahmen des vierten DECA Energieeffizienzkongresses 22 heimische Betriebe und 4 Beratungsunternehmen für ihr außerordentliches Engagement in Sachen Klimaschutz aus.

Auch das Beratungsunternehmen Fuchs & Partner GmbH wurde dort ausgezeichnet. Herzlichen Glückwunsch!

Hausbrunnen

Vorlage Trinkwasserbefund

Es wird darauf hingewiesen, dass für Wohnobjekte, bei welchen die Versorgung mit Trinkwasser über einen Hausbrunnen erfolgt, **spätestens alle 5 Jahre ab Beginn des Benützungsrechtes** oder letztmaliger Vorlage von Untersuchungsergebnissen, ein weiterer Trinkwasserbefund (Befund und Gutachten im Sinne der Trinkwasserverordnung idgF) der Baubehörde vorzulegen ist. Der Befund sowie das Gutachten dürfen zum Zeitpunkt der Vorlage nicht älter als 1 Jahr sein. Diese Regelung betrifft alle Wohnobjekte, deren Benützungsrecht nach dem 01.01.1995 erteilt wurde.

Veranstaltungskalender

22. Dezember 2023	Blutspendeaktion des Roten Kreuzes in der Volksschule St. Pantaleon von 15:30 - 20:30 Uhr
23. Dezember 2023	Weihnachtskonzert der Bergknappen Trimmelkam in der Pfarrkirche Riedersbach um 19:00 Uhr
28. & 29. Dez. 2023	Neujahranblasen der Musikkapelle St. Pantaleon
2. - 4. Jänner 2024	Sternsinger-Aktion
7. Jänner 2024	Neujahrsschoppen vom L(i)ebenswerten St. Pantaleon am Gemeindevorplatz um 16:00 Uhr Ersatztermin bei Schlechtwetter: 14.01.2024
3. Februar 2024	Sportlergschnas des Sportvereins St. Pantaleon in der MZH
11. Februar 2024	Kinderfasching der Kinderfreunde in der MZH von 13:30 - 17:00 Uhr
5. April 2024	Kinderwarenbasar der Kinderfreunde in der MZH von 14:00 - 19:00 Uhr
6. April 2024	Kinderwarenbasar der Kinderfreunde in der MZH von 9:00 - 12:00 Uhr
13. April 2024	Frühjahrskonzert der Bergknappen
4. Mai 2024	Muttertagsfeier in der MZH
14. Juni 2024	Knappenchor Trimmelkam 70-Jahrfeier mit Grenzlandsingen

Freiwillige Feuerwehr

Auch dieses Jahr ist die Feuerwehrjugend wieder am 24. Dezember 2023 ab 9:00 Uhr mit der Friedenslicht-Aktion in der Gemeinde St. Pantaleon unterwegs.

Altstoffsammelzentrum

Weihnachtszeit im ASZ

25. & 26. Dezember 2023 geschlossen
1. & 6. Jänner 2024 geschlossen

Sonn- und Feiertage bleiben geschlossen.
Ansonsten gelten die regulären Öffnungszeiten!

Alle Öffnungszeiten findet man unter
www.altstoffsammelzentrum.at

Bergbaufreunde St. Pantaleon

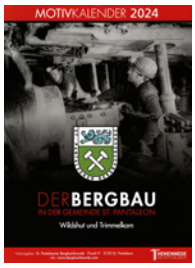

Der neue Bergbau Motivkalender 2024 der Bergbaufreunde St. Pantaleon ist wieder da.

Erhältlich ist der Kalender im Cafe Landertinger, bei Tisch Franz in Riedersbach und bei Tkauz Robert in Pirach. Preis 10,- Euro.

Christkindl aus der Schuhschachtel

Bei der Aktion „Christkindl aus der Schuhschachtel“ der Oö. Landlerhilfe wurden im Kindergarten und im Gemeindeamt viele Pakete abgegeben. Die Geschenke sind bereits auf dem Weg zu den Kindern. Herzlichen Dank für die Unterstützung der Aktion. Foto: Gemeinde

Christbaumentsorgung

Entsorgungsstellen

St. Pantaleon - Heizwerk Veichtlbauer
Kirchberg - Heizwerk (rotes Gebäude)
Riedersbach - im Anschluss an Riedersbach 31, Beginn Bergmannsweg
Trimmelkam - Bahnhof neben Glascontainer

Stammtisch pflegende Angehörige

Für den Stammtisch für betreuende und pflegende Angehörige gibt es wieder Termine. Diese finden in Eggelsberg im Gasthaus Steinerwirt statt. Beginn jeweils um 19:30 Uhr.

Mittwoch, 10. Jänner 2024
Mittwoch, 14. Februar 2024
Mittwoch, 13. März 2024

Öffnungszeiten

Öffnungszeiten Gemeindeamt und Post-Partner

Montag bis Freitag von 07:30 bis 12:00 Uhr
Montag und Donnerstag von 13:00 bis 16:30 Uhr

I M P R E S S U M: **Medieninhaber, Herausgeber, Redaktion:** Gemeinde St. Pantaleon; **Fotos:** Gemeinde St. Pantaleon, privat; **Beiträge an:** elisabeth.reiter@st-pantaleon.ooe.gv.at; **Redaktionsschluss nächste Zeitung:** **9. Jänner 2024**

Aus dem Gemeinderat

Veränderungen in der Gemeindevertretung
Aufgrund des Ablebens von Vize-Bgm. Walter Pohl und dem Mandatsverzicht von GR Wolfgang Lackner rückten die bisherigen Ersatzmitglieder Wolfgang Niedermüller und Georg Neißl (beiden ÖVP-Fraktion) in den Gemeinderat auf. Als neues Mitglied des Gemeindevorstandes bzw. Nachfolger von Walter Pohl wurde GR Johannes Danner-Leithner gewählt. Nina Wolfgruber wurde aus dem Gemeindevorstand in die Funktion als neue Vize-Bürgermeisterin gewählt.

Änderung Öffnungszeiten Kindergarten
Der Kindergarten Riedersbach wird zukünftig auch in der ersten Jänner-Woche sowie in der Karwoche (Ostern) für Kinder mit dringendem Betreuungsbedarf in dieser Zeit öffnen.

Übernahme Kanalgenossenschaften
Mit den beiden Kanalgenossenschaften Stockham-Wildshut-Roidham sowie Steinwag-Laubenbach-Loidersdorf wurde eine Vereinbarung bzgl. Übernahme per 1.1.2024 getroffen.

Zurückschneiden von Sträuchern

Im Zusammenhang mit dem Wintereinbruch am 9. und 10. Dezember möchten wir nochmal darauf hinweisen, dass Bäume und Sträucher entlang der Straßen von den Liegenschaftseigentümern regelmäßig zurückgeschnitten werden müssen. Wird das nicht gemacht, kann zB. die Durch- und Zufahrt vom Schneepflug behindert werden.

Kundmachung

Die Gemeinde St. Pantaleon hat die Absicht, den rechtswirksamen Flächenwidmungsplan Nr. 3/2012 sowie das Örtliche Entwicklungskonzept Nr. 2/2012 für das gesamte Gemeindegebiet zu überarbeiten.

Gemäß § 33 Abs 1 OÖ. ROG 1994 idgF wird kundgemacht, dass jeder, der ein berechtigtes Interesse glaubhaft macht,

bis spätestens 31. Dezember 2023

seine Planungsinteressen beim Gemeindeamt St. Pantaleon schriftlich bekannt geben kann. Die Bekanntgabe der Planungsinteressen bzw. Widmungswünsche hat mittels eines Antragsformulars zu erfolgen, welches auf der Gemeindehomepage zur Verfügung steht bzw. beim Gemeindeamt aufliegt.

Hinweise zum Winterdienst

Seitens der Gemeinde St. Pantaleon wird auf die gesetzliche Anrainerverpflichtung, insbesonders gemäß § 93 StVO 1960 hingewiesen.

Die Eigentümer von Liegenschaften in Ortsgebieten haben dafür zu sorgen, dass die entlang der Liegenschaften in einer Entfernung von nicht mehr als 3 m vorhandenen, dem öffentlichen Verkehr dienenden Gehsteige und Gehwege, in der Zeit von 06.00 bis 22.00 Uhr von Schnee und Verunreinigungen gesäubert sowie bei Schnee und Glatteis bestreut sind. Ausgenommen sind unverbaute land- und forstwirtschaftlich genutzte Liegenschaften. Ist ein Gehsteig (Gehweg) nicht vorhanden, so ist der Straßenrand in einer Breite von 1 m zu säubern und zu bestreuen.

Im Zuge der Durchführung des Winterdienstes auf öffentlichen Verkehrsflächen kommt es vor, dass die Straßenverwaltung Flächen räumt und streut. Hinsichtlich dieser Flächen sind die Anrainer im Sinne der vorstehend genannten Bestimmungen selbst zur Räumung und Streuung verpflichtet. Wir weisen daher ausdrücklich darauf hin, dass es sich dabei um eine (zufällige) unverbindliche Arbeitsleistung der Gemeinde St. Pantaleon handelt, aus der kein Rechtsanspruch abgeleitet werden kann. Die gesetzliche Verpflichtung sowie die damit verbundene zivilrechtliche Haftung für die ordnungsgemäße Durchführung der Arbeiten verbleibt in jedem Fall beim verpflichteten Anrainer bzw. Grundeigentümer.

Der Winterdienst wird selbstverständlich, so wie bisher, von der Gemeinde St. Pantaleon beauftragt und durch den Maschinenring durchgeführt.

Feuerwerksverbot

Da Silvester vor der Tür steht, möchten wir Sie auf das Verbot von Feuerwerkskörpern hinweisen, auch wenn es augenscheinlich oft ignoriert wird. Weiterhin verboten ist ein Feuerwerk im Ortsgebiet, wenn keine Ausnahmegenehmigung des Bürgermeisters vorliegt. Ein Verbot gilt auch in der Nähe von Krankenhäusern sowie bei Sportveranstaltungen und in der Nähe von Menschenansammlungen, Kindergärten, Friedhöfe, Altenheimen usw. Für Verstöße drohen Strafen bis zu 10.000 Euro.

Blutspendeaktion in St. Pantaleon

Freitag, 22. Dezember 2023
von 15:30 - 20:30 Uhr
in der Volksschule St. Pantaleon

ÖSTERREICHISCHES ROTES KREUZ
OBERÖSTERREICH

Neue Vizebürgermeisterin

Nina Wolfgruber – Vorstellung unserer neuen Vizebürgermeisterin

Nina Wolfgruber (44) lebt seit 2014 in unserem schönen St. Pantaleon. Sie ist verheiratet und beruflich als Leiterin für den Bereich IT Projekt- und Prozessmanagement in der SES Spar European Shoppingcenters GmbH verantwortlich.

In den letzten Jahren durfte Nina Wolfgruber durch ihre engagierte Tätigkeit im Gemeinderat und als Obfrau des Ausschusses für örtliche Umweltfragen, Infrastruktur und Ortsbildgestaltung für St. Pantaleon bereits einiges auf den Weg bringen und auch umsetzen. Im Mittelpunkt ihres Einsatzes standen dabei stets die Interessen aller Gemeindebürgerinnen und Gemeindebürger. Ihr Motto lautet: Fairness, Transparenz und ein respektvolles Miteinander. Diese Werte stehen für sie im Mittelpunkt ihrer Arbeit.

In ihrer Zeit als Gemeinderätin hat sie gelernt, auf die Bedürfnisse der Bürgerinnen und Bürger einzugehen und deren Interessen mit Nachdruck zu vertreten. Auf diese Weise erhielt sie bereits tiefere Einblicke in die vielfältigen Aktivitäten der Gemeindearbeit. Für Nina Wolfgruber ist es wichtig, diesen Weg konsequent weiterzugehen. Ihr Herz schlägt dabei für die Gemeinde, in der sie lebt. Sie ist davon überzeugt, dass eine lebendige und wachsende Gemeinde nur durch fortwährende Investitionen in die Infrastruktur, die Belange von Familien und Jugend sowie die Bedürfnisse der älteren Generation erreicht werden kann. Stillstand ist für sie keine Option. Ihr Ziel ist es, St. Pantaleon nicht nur lebenswert zu erhalten, sondern auch zukunftsfit zu machen.

Vizebürgermeisterin Nina Wolfgruber Foto: privat

Bezirkshauptmann Gerald Kronberger, Vizebürgermeisterin Nina Wolfgruber und Bürgermeister Valentin David bei der Angelobung in der BH Braunau. Foto: BH Braunau

Nicht zuletzt aufgrund ihrer Ausbildung, ihres beruflichen Werdegangs und ihrer Führungserfahrung wurde sie von der ÖVP-Fraktion einstimmig als geeignetste Kandidatin für das Amt der Vizebürgermeisterin und als künftige Bürgermeisterkandidatin nominiert.

Nina Wolfgruber ist unserem ländlichen St. Pantaleon mit seiner geografisch begünstigten Lage und seiner vielschichtigen Bevölkerung sehr verbunden. Sie ist dankbar, hier leben zu dürfen. Dies ist auch die Motivation für ihre Tätigkeiten im Gemeindeamt, ihr unermüdliches Engagement und ihre Leidenschaft für die Aufgabe, die sie übernimmt. Nina Wolfgruber steht deshalb für eine lebendige, engagierte und zukunfts-

orientierte Gemeindearbeit für alle Gemeindebürgerinnen und -bürger. Sie legt großen Wert auf einen konstruktiven Austausch und sieht dies als Chance zur Weiterentwicklung. Dies ist für sie ein ständiger und wichtiger Prozess, bei dem auch kontroverse Ansichten durchaus hilfreich sein können. Sie schätzt ein ehrliches und respektvolles Miteinander als Basis für eine erfolgreiche Zusammenarbeit.

Die Grundwerte der Volkspartei in St. Pantaleon sieht Nina Wolfgruber in einer zeitgemäßen Politik mit Wertschätzung für Tradition und Bodenständigkeit. Wesentlich ist für sie, sich gemeinsam mit allen gewählten Gemeindevertreterinnen und -vertretern bestmöglich für St. Pantaleon einzusetzen.

Gerade auf kommunaler Ebene stellt dies für Nina Wolfgruber die Basis einer guten Gemeindearbeit dar. Die Grenzen zwischen den Parteien sieht sie oft fließend, vor allem, wenn es um das Wohl der Gemeinde geht. Wer dies mitträgt, kann sich sicher sein, dass Ideen für St. Pantaleon unvoreingenommen bewertet und Entscheidungen im Sinne aller Bürgerinnen und Bürger getroffen werden.

Gemeinsam sieht Nina Wolfgruber großes Potential für St. Pantaleon mit all seinen Ortsteilen. Dafür engagiert sie sich und lädt die gesamte Gemeindevertretung sowie alle Bürgerinnen und Bürger zu einer zukunftsorientierten Zusammenarbeit ein.

Erreichbarkeit:

Wolfgruber Nina, MA
Pantaleoner Straße 25
5120 St. Pantaleon
Tel.: 06764420500
Mail: nina.wolfgruber@st-pantaleon.ooe.gv.at

Sommer-Kinder-Betreuung 2024

Um die Vereinbarkeit von Familie und Beruf auch weiterhin bestmöglich zu unterstützen, wird auch im Sommer 2024 wieder eine Sommer-Kinder-Betreuung für Kindergarten- und Volksschulkinder im Alter von 3-10 Jahren für berufstätige Eltern angeboten. Die Betreuung für alle Kinder findet in der Gemeinde Ostermiething statt.

Anmeldeformulare liegen im Kindergarten und in den Schulen auf und sind dort sowie in der Gemeinde, bis 15. März 2024, abzugeben. Bei Fragen steht Ihnen Frau Schauer zur Verfügung, Tel: 0664/807651604.

Fundgegenstände

Verlustträger können sich gegen Eigentumsnachweis folgende Fundgegenstände beim Gemeindeamt St. Pantaleon abholen.

Schlüssel mit Mickey Mous Anhänger; Fundort: Riedersbach am 31.10.2023;

Gegenstände kann man auch selber suchen: www.fundamt.gv.at.

Landgasthof Höfer

Liebe Pontigoner,

nach langen und reiflichen Überlegungen haben wir uns dazu entschlossen, unseren a la carte Gasthausbetrieb mit 22. Dezember 2023 einzustellen.

Ab 5. Jänner 2024 stehen wir weiterhin für geschlossene Veranstaltungen sei es Feiern, Versammlungen oder ähnliches nach telefonischer Voranmeldung zur Verfügung.

Wir möchten uns bei Euch für die langjährige Unterstützung und das Vertrauen bedanken.

Wir wünschen Euch frohe und besinnliche Weihnachten! Viele Grüße aus Loidersdorf! Maria & Stefan

Zur **Verstärkung** suchen wir ein **ZIMMERMÄDCHEN** für 15 Stunden pro Woche! Entlohnung nach Vereinbarung.

Tel: 06277/8233
Mail: stefan.walkner@der-wirt.at

Da Winter dåmals,

wånn da kålte Wind an bunten Herbst vertreibt,
håb´n ma immer ungeduldig gwoat, bis endlich schneibt.
Beim ersten Schneefall glei aussi, egal zu welcher Stund,
denn de kålten Flocken fång ih åls erster mit´n Mund.
Weiß zuadeckt wird so långsam und friedlich de gånze Natur,
ob Mensch, ob Tier, wer jetzt am Weg is, verrät seine Spur.
Für uns Kinder vom Dorf fångt jetzt ån, a lustige Zeit,
unsere Engerl måcha im Schnee, des wår immer a Freud.
Schöne Eisblumen låss´n de Fensterscheibn zuareifen,
a Wunderwerk entsteht gånz vo selba, ned zum Begreifen.
De glitzernden Schneekristalle amoi gånz genau ånschau´n,
und pickt er gscheid, muass ma einfåch an Schneemånn bau´n.
Ma soid einfåch wieda mit Kinderaug´n durch´n Winter geh,
denn der war dazua då, dass ma wieda a wengerl bleibt steh.

Gedicht von Elfriede Erbschwendtner

Aus den Pfarren

Ein herzliches Grüß Gott!

Zum Herbst gehört für mich das Nüssesammeln, im Winter gilt es, sie zu knacken und feinsäuberlich den Kern von der harten Schale zu trennen.

Gemäß dem bekannten Bibelwort „Alles hat seine Zeit“ (Buch Kohelet) sind uns auch in vielen Ebenen, persönlich, beruflich und nicht zuletzt auch pfarrlich immer wieder unterschiedliche Herausforderungen, vergleichbar mit dem „Knacken“ der Nüsse, aufgegeben, die wir, Schritt für Schritt allein oder in Gemeinschaft zu bewältigen, also zu „knacken“ haben. -Alle zur gegebenen Zeit und wir dann, die Gunst der Stunde nutzend, erleben dürfen: Da ist etwas gelungen, da hat sich etwas entwickelt, da sind wir einen großen Schritt vorangekommen, nicht zuletzt auch auf unserem Glaubensweg. So erlebe ich auch das Leben in unseren Pfarren: Da ist in den letzten, wirklich nicht einfachen Zeiten trotz allem vieles gewachsen.

Der Zukunftsweg für unser Dekanat Ostermiething, der mit 1.9.2023 begonnen hat, gibt uns gewiss noch so manche Nuss zu knacken auf, aber ich bin hoffnungsvoll, dass auch dieser, mit so mancher Veränderung und Chance verbundene Prozess zum Segen für unser Pfarrgemeinschaften werden kann. **Niemals mögen wir bei all diesem Planen und Gestalten aber vergessen, dass es letztlich nicht nur um wichtige äußere Strukturen geht, sondern um die Menschen, die uns anvertraut sind und die hoffentlich auch in Zukunft Kirche vor Ort als lebendige, einladende und offene Gemeinschaft erleben können.**

Frohe, gesegnete Advent- und Weihnachtstage wünscht euch Euer Pfarrer Markus Menner

Gottesdienste zur Weihnachtszeit

Pfarrkirche Riedersbach

17.12.2023	Messe um 10.00 Uhr
23.12.2023	Weihnachtskonzert um 19.00 Uhr
25.12.2023	Messe um 10.00 Uhr
06.01.2024	Messe um 10.00 Uhr
21.01.2024	Messe um 10.00 Uhr

Pfarrkirche St. Pantaleon

24.12.2023	kein Sonntagsgottesdienst Kindermette um 15.30 Uhr Christmette um 22.00 Uhr
25.12.2023	Festgottesdienst zur Geburt Christi um 8.40 Uhr
26.12.2023	Stefanitag um 9.00 Uhr
31.12.2023	Sonntagsgottesdienst mit Jahresabschluss um 9.00 Uhr
01.01.2024	Neujahrsgottesdienst um 19.00 Uhr
06.01.2024	Hl. Drei König um 8.40 Uhr

KFB St. Pantaleon

Fotos: KFB

Was wäre ein kfb Adventmarkt ohne die vielen fleißigen Hände? Was wäre ein kfb Adventmarkt ohne die vielen treuen und auch neuen Besucher?

Ganz einfach: Nicht möglich!
Darum an dieser Stelle: DANKE!!!

Danke, ihr fleißigen Bäckerinnen, Bastlerinnen, Binderinnen und Helferinnen! Auch ein DANKE für alle Spenden in Form von Naturalien und an Familie Reiter (Laubenbach) für die Spende der Tanne!

Viele kleine Teile ergeben ein wunderbares Ganzes!

STERNSINGEN
Mach mit!

Wir laden alle Kinder und Jugendliche herzlich ein, beim Sternsingen in den Pfarren St. Pantaleon und Riedersbach mitzumachen.

Voraussichtliche Termine:
2. - 4. Jänner 2024

Alle Interessierten bitten wir um **Anmeldung bis 26.12.2023** unter folgender E-Mail-Adresse:

Sternsinger.StPantaleon@gmx.at

Auch Begleitpersonen werden gesucht.

Mögliche Termin-, Gruppen- und Gebietswünsche können gerne bei der Anmeldung angeführt werden.

Mit besten Grüßen,
das Sternsinger-Team der Pfarren St. Pantaleon und Riedersbach

Eltern-Kind-Zentrum

Liebe Eltern, liebe Kinder!

Bald ist es soweit – Weihnachten steht vor der Türe, unsere Häuser duften nach leckeren Keksen und das Christkind ist bestimmt schon fleißig am Organisieren!

Es gibt noch ein paar Veranstaltungen, dann machen auch wir bis 07. Jänner Urlaub – ihr könnt gerne noch zum Christbaumschmuck basteln (18.12.) kommen! Ab Jänner geht es dann mit den Spielgruppen, Turnen, Musikgarten, etc. weiter. Wir freuen uns auf neue Gesichter, ein Einstieg in die Kurse ist jederzeit möglich.

Auch haben wir wieder einige Elternbildungsveranstaltungen im Angebot. **Hausübungsalarm & Mediemonster** lautet der Titel der 3-teiligen Seminarreihe (16.01./23.01./30.01.2024, 19 – 22:20 Uhr), **Geschwister und ihr gemeinsames Aufwachsen** findet online via Zoom statt (14.02./21.02./28.02.2024, 17:30 – 20:50 Uhr), **Mütter brauchen Erholung** (27.02.2024, 19 – 22 Uhr) und die 4-teilige Seminarreihe **Montessori Pädagogik** startet am 29.02.2024. Für nähere Infos lohnt sich ein Blick auf unsere Facebook Seite https://www.facebook.com/EKiZ.Riedersbach.

Aufgrund eines Personalwechsels haben sich die Termine für die Mutter/Elternberatung geändert. Diese findet ab Jänner jeden 2. Montag im Monat, von 12 bis 14 Uhr statt.

Ich bedanke mich recht herzlich bei meinen Spielgruppenleiterinnen Karoline Lanzendorfer, Michele Daglinger und Petra Sieger für deren unermüdliches Engagement – ohne deren Hilfe wäre Vieles nicht möglich!

Auch bedanke ich mich bei allen BesucherInnen, TeilnehmerInnen, ReferentInnen und GemeindemitarbeiterInnen und wünsche allen eine besinnliche, schöne Weihnachtszeit und einen guten Rutsch ins neue Jahr!

Wir freuen uns auf ein Wiedersehen,
das gesamte EKiZ Team!

Daniela Edelmann
Leitung Eltern-Kind-Zentrum

0699/16886626
ekiz.riedersbach@kinderfreunde.cc

ID Austria

Was die ID Austria kann, und wie man sie bekommt

Mit 5. Dezember wird die Handysignatur von der ID Austria abgelöst. Sie dient als staatlicher Ausweis für das Internet – nicht nur in Österreich, sondern ab 2026 in der gesamten EU. Man kann sich damit per Smartphone eindeutig identifizieren und viele Behördenwege online erledigen. Auch der Führerschein und bald Zulassungsschein und E-Card können auf dem Handy vorgezeigt werden. Die Aktivierung der ID Austria ist jederzeit möglich.

ID-Austria-Apps: „Digitales Amt“ und „eAusweise“

Die zur ID Austria gehörige App heißt nicht mehr Handysignatur, sondern „Digitales Amt“: Sie kann nur auf Smartphones mit Fingerabdruck- oder Gesichtsscanner genutzt werden. In der App gibt es direkte Links zu allen möglichen Amtswegen, zum Beispiel wie man den Hauptwohnsitz ändert oder eine Wahlkarte beantragt. In einer zweiten App, sie heißt „eAusweise“, werden der digitale Führerschein und in Zukunft auch andere Ausweise wie etwa der Zulassungsschein, der Personalausweis und die E-Card gespeichert. Achtung: Der digitale Führerschein kann nur genutzt werden, wenn man bereits einen Scheckkartenführerschein hat.

Von Handysignatur umsteigen

Wer die Handysignatur bereits nutzt, kann jederzeit – vor oder auch erst nach dem 5. Dezember – auf die ID Austria umsteigen. Dafür ruft man die Website oesterreich.gv.at auf, wählt rechts oben im Menü das Anmeldesymbol und dann die Option „Umsteigen von Handysignatur auf ID Austria“. Anschließend loggt man sich mit der Handysignatur ein und stimmt zu. Nun hat man die „ID Austria mit Basisfunktion“ – sie hat die gleichen Funktionen wie die Handysignatur bisher.

Wer auch die neuen zusätzlichen Funktionen der ID Austria – die „eAusweise“ auf dem Handy und die künftige EU-weite Gültigkeit – haben möchte, benötigt die „ID Austria Vollversion“. Dafür ist das persönliche Erscheinen bei einer Registrierungsstelle nötig.

Neu bei der ID Austria anmelden

Und auch wer die Handysignatur bisher nicht genutzt hat, kann sich jederzeit für die ID Austria anmelden – Voraussetzung ist, dass man mindestens 14 Jahre alt ist. Dafür ist ein Vor-Ort-Besuch einer Registrierungsstelle in dem Bundesland, in dem man gemeldet ist, nötig. In der Regel sind das Bezirkshauptmannschaften, Gemeindeämter, Finanzämter, Landespolizeidirektionen. **Auch unsere Gemeinde ist eine Registrierungsstelle.**

Ausweis, Smartphone, Passfoto mitbringen

Achtung: Terminvereinbarung ist nötig. Zu diesem Termin muss man seinen Reisepass oder Personalausweis, sein Smartphone (mit Fingerabdruck- bzw. Gesichtsscanner) und ein aktuelles ausgedrucktes Passfoto mitbringen (nicht älter als sechs Monate).

Die Mitarbeiterinnen und Mitarbeiter der Registrierungsstelle aktivieren die ID Austria und händigen einem dann einen Zettel mit einem Freischaltcode und einem Widerrufspasswort aus.

Zu Hause muss die Registrierung dann noch auf einem zweiten Gerät (zum Beispiel auf dem Computer) fertiggestellt werden. Dafür müssen der Code auf einer Website eingegeben, Benutzername und Passwort festgelegt sowie die App „Digitales Amt“ installiert und dort wiederum ein TAN eingegeben werden.

Ab 2026 kann ID Austria in allen EU-Ländern genutzt werden

Auch ausländische Staatsbürgerinnen und Staatsbürger können die ID Austria in Österreich bei den Landespolizeidirektionen beantragen (Terminvereinbarung erforderlich).

Spätestens ab 2026 sollen dann alle EU-Staaten die Digitalausweise nach dem gemeinsamen europäischen Standard akzeptieren. Österreicher und Österreicherinnen mit ID Austria können dann in der gesamten EU zum Beispiel ihren Führerschein vorzeigen oder die dortigen Amtswege digital erledigen.

Alle Behördenwege weiter auch in persona möglich

Alle Amtswege können auch weiterhin persönlich an Ort und Stelle mit Papierdokumenten erledigt werden. Es wird keine Behördenwege geben, die nur online möglich sind.

TC Trimmelkam Kindertennis

Der **TC Trimmelkam** veranstaltet, unter der Leitung von Lipp Manuel, jeweils am Samstag von 11:00 – 12:00 Uhr, einen 10-stündigen **Kindertenniskurs** in der Tennishalle Kinostadl Trimmelkam.

Beginn: Samstag 20.01.2024 11:00 Uhr – 12:00 Uhr
Ende: Samstag 23.03.2024
Unkostenbeitrag: € 100,- (inkl. Hallenmiete für zehn Stunden)

Meldungen bitte per Mail an Herwig Schreckeneder mit Angabe des Alters des Kindes und der Telefonnummer. Mail: schrecksi@aon.at; *TC Trimmelkam*

Aus dem Kindergarten und der Krabbelstube

Martinsfest November 2023

Danke an den Elternverein für die jährliche Verköstigung beim Martinsfest! Danke an Mikes Toolshop GmbH für die Spende der Kipferl!

Tag des Apfels

Der Tag des Apfels wird traditionell am 2. Freitag im November gefeiert. VertreterInnen der gesunden Gemeinde besuchen deshalb an diesem Tag jedes Jahr die Kinder und verteilen Äpfel.

Der Kindergarten und die Krabbelstube unterstützten die Aktion „Christkindl aus der Schuhschachtel“ mit insgesamt 53 Paketen.

Danke!

In der Kinderbildungs- und Betreungseinrichtung werden 130 Kinder in 6 Kindergartengruppen und 2 Krabbelgruppen betreut.

Großer Christbaumverkauf Fam. Kinzl

vom

08.12.2023 – 23.12.2023

Täglich von 10.00– 18.00 Uhr geöffnet
(auch am Wochenende)

Verkauf, auch außerhalb der Öffnungszeiten möglich !!!

Lieferservice gegen Gebühr

Jeder Besucher erhält eine Tasse Glühwein gratis!!!

Fam. Kinzl
5120 St.Pantaleon,
Wildshut 26
Tel.: 06277 / 6307

Nähe Tankstelle, direkt an der Weilhart Landesstraße L501

40 Jahre Tanzschule Kraus

VHS Tanzkurs

„Vom Wiener Walzer bis zum Discofox“

Samstag, 20. Januar 2024
19:00 Uhr
Turnhalle der Mittelschule St. Pantaleon

Dauer: 8 Abende, jeweils 90 Minuten
Kursgebühr: 145,00 € pro Person
Anmeldung: VHS-St. Pantaleon, 0676 845 500 385
st.pantaleon@vhsooe.at
oder bei Kursbeginn
Kursleitung: Team der Tanzschule Andrea Kraus
(Mitglied im ADTV und VTÖ)

Wahlweise kann zusätzlich unser vhs-Kurs in Burghausen besucht werden.
Beginn: Donnerstag, 25. Januar 2024 um 19:00 Uhr,
Mehrzweckhalle des Aventinus-Gymnasiums

www.tanzschule-kraus.com

VTÖ ADTV VOLKSHOCHSCHULE OBERÖSTERREICH

Zur Verstärkung von unserem Team suchen wir:

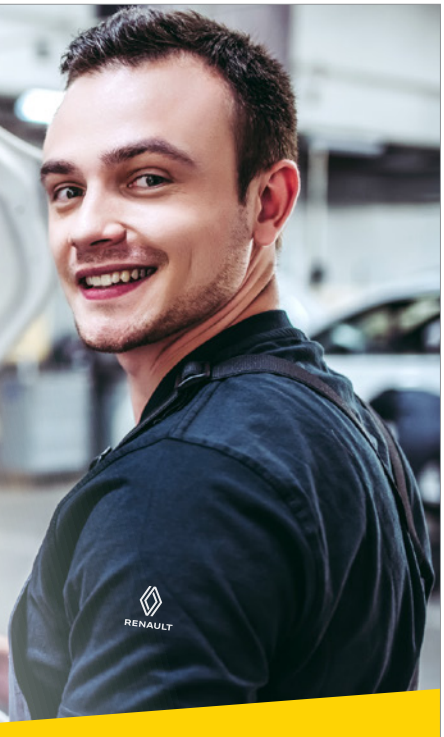

- **KFZ-Techniker** m/w/d
- **Lehrling KFZ-Techniker** m/w/d

Ihre Aufgaben:
- KFZ-Reparaturarbeiten der Marken Renault und Dacia
- Fehlerdiagnose und Behebung von Mängeln und Defekten
- Dokumentation durchgeführter Reparaturen
- Sicherstellung von Sauberkeit und Ordnung am Arbeitsplatz

Unsere Anforderungen:
- Abgeschlossene Berufsausbildung
- Umfangreiches technisches Wissen
- Selbstständige Arbeitsweise
- Teamfähig und zuverlässig
- Führerschein Klasse B

Wir bieten:
- Eine Aufgabe mit herausfordernden und abwechslungsreichen Tätigkeiten in einem eingespielten Team, in dem Arbeit Spaß macht.
- Eine langfristige Perspektive mit Festanstellung in einem etablierten und wachsenden Familienbetrieb

Für diese Position gilt, auf Basis einer Vollzeitbeschäftigung (38,5 Wochenstunden), das Mindestgehalt lt. KV des Metallgewerbes. Bereitschaft zur KV-Überzahlung je nach konkreter Qualifikation vorhanden.

Bewerbungen richten Sie bitte an:

office@goeschl-renault.at

Auto Göschl KG
Pantaleoner Straße 3
5120 St. Pantaleon

oder auch sehr gerne Persönlich!

GÖSCHL RENAULT
5120 St. Pantaleon
Tel.: 06277/6449

Winter ist

ZEIT FÜR GLÜHMOST

Qualitätsmost und Edelbrände
aus den Früchten unserer alten
und jungen Streuobstbäume
gibt's bei

Familie
Mehlhart
Stockham 1
5120 St. Pantaleon

MOST BAUER z´Stockham

Winteröffnungszeiten Mostheuriger
Donnerstag, Freitag
jeden 1. Samstag im Monat
(23.12.2023 bis 10.1.2024 geschlossen)

Wir wünschen Frohe Weihnachten
& einen guten Rutsch ins neue Jahr!

Einladung zum

Weihnachts-konzert

der Bergknappen Trimmelkam

Samstag, 23.Dezember 2023
um 19^{00} Uhr
Pfarrkirche Riedersbach

Eintritt frei!

Knappenchor Trimmelkam

Bergknappenkapelle Trimmelkam

Der Knappenklub, mit Musik und Chor, wünscht ein besinnliches Weihnachtsfest und ein gutes neues Jahr!

liebenswertes St.Pantaleon
DORF- & STADTENTWICKLUNG IN OÖ

Der Verein für ein

L(i)ebenswertes St.Pantaleon

veranstaltet einen

Neujahrsschoppen

wann: **Sonntag, 7. Jänner 2024**
ab: **16:00 Uhr**
wo: **Gemeindevorplatz**
(bei Schlechtwetter Ersatztermin am 14.01.2024)
was: **Glühwein, Kinderpunsch, Brote, Süßes und Kutschenfahrten**

Mit Denksport durch die Adventszeit
Viel Spaß beim Lösen des Rätsels!

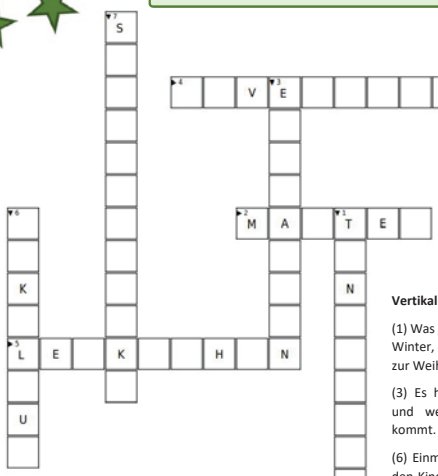

Horizontal →

(2) Im Winter halt´ich dich schön warm, im Frühling nimmst du mich auf den Arm. Im Sommer willst du nichts von mir wissen, im Herbst wirst du mich anzieh´n müssen.

(4) Ich bin rund, kunterbunt und leuchte am Ende der Adventzeit am hellsten.

(5) Ich bin groß oder klein. Ich kann gekauft oder selbst gemacht werden. Meistens schmücken mich bunte Verzierungen. Wenn ich da bin, bin ich auch schnell wieder weg. Ich bin beliebt bei Jung und Alt.

Vertikal ↓

(1) Was grünt im Sommer und im Winter, was erfreut die Kinder zur Weihnachtszeit?

(3) Es hängt an der Dachrinne und weint, wenn die Sonne kommt.

(6) Einmal im Jahr kommt er zu den Kindern, Trägt schweres auf dem Rücken, um die Braven zu beschenken.

(7) Hat ein weißes Röckchen an, freut sich, dass es fliegen kann. Fängst du´s mit den Händen ein, wird es bald geschmolzen sein.

Gesunde Gemeinde

Gesundes ober

NEUHAUSER
WIR LEBEN ABFALLWIRTSCHAFT

GEMEINDE ST. PANTALEON
ABHOLTERMINE 2024

HAUSMÜLL 2024

Fr 29. Dez 23	2		Fr 12. Jul 24	2	
Fr 12. Jan 24	2	4	Fr 26. Jul 24	2	4
Fr 26. Jan 24	2		Fr 09. Aug 24	2	
Fr 09. Feb 24	2	4	Fr 23. Aug 24	2	4
Fr 23. Feb 24	2		Fr 06. Sep 24	2	
Fr 08. Mrz 24	2	4	Fr 20. Sep 24	2	4
Fr 22. Mrz 24	2		Fr 04. Okt 24	2	
Fr 05. Apr 24	2	4	Fr 18. Okt 24	2	4
Fr 19. Apr 24	2		**Do 31. Okt 24**	2	
Fr 03. Mai 24	2	4	Fr 15. Nov 24	2	4
Fr 17. Mai 24	2		Fr 29. Nov 24	2	
Fr 31. Mai 24	2	4	Fr 13. Dez 24	2	4
Fr 14. Jun 24	2		Fr 27. Dez 24	2	
Fr 28. Jun 24	2	4	Fr 10. Jan 25	2	4

Achtung!

Die Mülltonnen der Ortschaften **LAUBENBACH, LOIDERSDORF, MÜHLACH, SEELEITEN, STEINWAG und Teile aus TRIMMELKAM** (Breitländerweg, Bergwerkstraße, Gewerbepark Trimmelkam, Am Waldrand, Vordernberger Straße) werden am **Vortag** (Achtung bei Feiertagen!) entleert.

KUNSTSTOFF "gelber Sack" 2024

Mi 10. Jan 24	Mi 07. Feb 24	Mi 06. Mrz 24	Mi 03. Apr 24	**Di 30. Apr 24**
Mi 29. Mai 24	Mi 26. Jun 24	Mi 24. Jul 24	Mi 21. Aug 24	Mi 18. Sep 24
	Mi 16. Okt 24	Mi 13. Nov 24	Mi 11. Dez 24	

ALTPAPIER 2024

Fr 22. Dez 23	Mo 05. Feb 24	Mo 18. Mrz 24	Mo 29. Apr 24	Mo 10. Jun 24
Mo 22. Jul 24	Mo 02. Sep 24	Mo 14. Okt 24	Mo 25. Nov 24	**Mi 08. Jan 25**

BIOTONNE 2024

Fr 05. Jan 24	Fr 02. Feb 24	Fr 01. Mrz 24	Fr 29. Mrz 24	Fr 12. Apr 24
Fr 26. Apr 24	**Mo 13. Mai 24**	Fr 24. Mai 24	Fr 07. Jun 24	Fr 21. Jun 24
Fr 05. Jul 24	Fr 19. Jul 24	Fr 02. Aug 24	Fr 16. Aug 24	Fr 30. Aug 24
Fr 13. Sep 24	Fr 27. Sep 24	Fr 11. Okt 24	Fr 08. Nov 24	Fr 06. Dez 24

Nie wieder einen Abholtermin vergessen - holen Sie sich die APP für Entleerungstermine auf Ihr Handy!!

Eventuelle Terminänderungen vorbehalten.